

# Aviso de Ciclón Tropical en el Océano Pacífico

**No. Aviso: 12**

Ciudad de México a 28 de Septiembre del 2016.

**Emision: 04:15h**

Servicio Meteorológico Nacional, fuente oficial del Gobierno de México, emite el siguiente aviso:

## Síntesis: TORMENTA TROPICAL ROSLYN

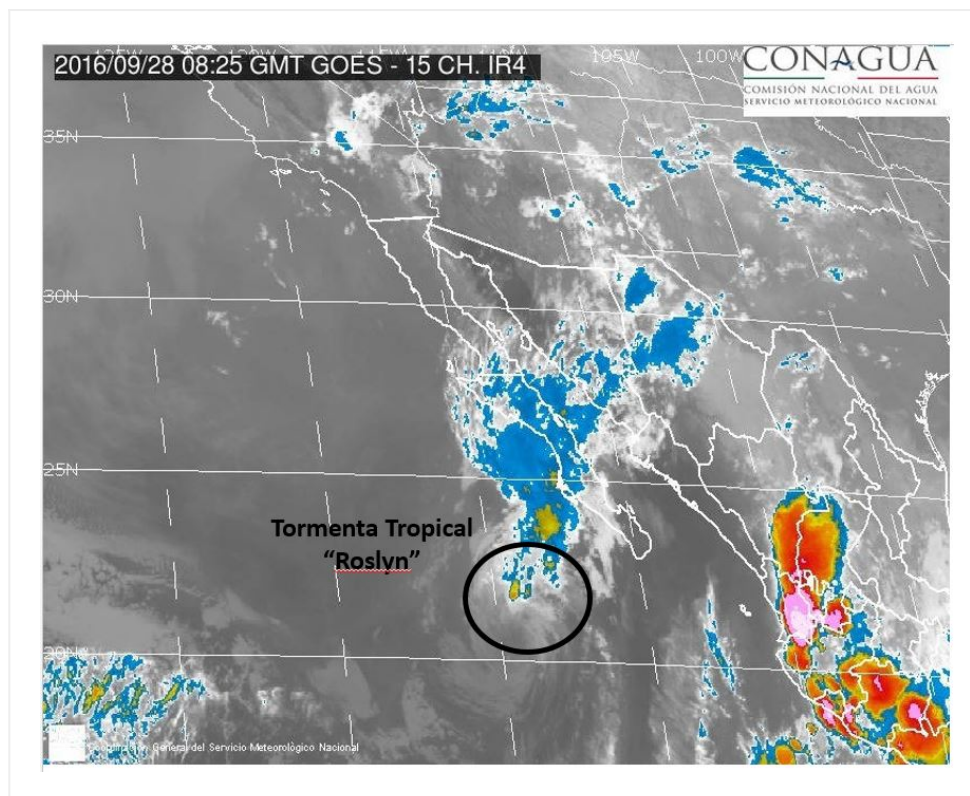

**Imagen de satélite**

### **Situación Actual:**

La Tormenta Tropical "Roslyn" se mantiene al oeste-suroeste de la Península de Baja California, se prevé se degrade a baja presión remanente en el transcurso del día. No afecta al país.

<b>Condiciones Actuales</b>		
<b>Hora local (hora gmt)</b>	04:00 (9:00 GMT)	
<b>Ubicación del centro del ciclón</b>	Latitud Norte:20.2°	Longitud Oeste: 115.5°

## Condiciones Actuales

<b>Distancia al lugar más cercano</b>	505 km al oeste-noroeste de Isla Socorro, Col. 605 km al sur-suroeste de Cabo San Lázaro, BCS.			
<b>Desplazamiento actual:</b>	Nor-noreste (25°) a 15 km/h			
<b>Vientos máximos [km/h]:</b>	Sostenidos: 65 km/h		Rachas: 85 km/h	
<b>Presión mínima central [hpa]:</b>	1005 hPa			
<b>Comentarios adicionales</b>	No afecta al país.			
<b>Extensión en cuadrantes de radios de vientos y oleaje</b>				
<b>Radio de vientos de 63 km/h</b>	0 km NE	95 km SE	0 km SO	0 km NO
<b>Oleaje 4 m</b>	140 km NE	140 km SE	55 km SO	140 km NO

PRONÓSTICO VALIDO AL DÍA/HORA LOCAL TIEMPO CENTRO	LATITUD NORTE	LONG. OESTE	VIENTOS [Km/h]	CATEGORÍA	UBICACIÓN (en km)
<b>28/13h</b>	21.2	115.6	55/75	Depresión Tropical	520 km al suroeste de Cabo San Lázaro, BCS.
<b>29/01h</b>	22.2	116.2	45/65	Depresión Tropical	490 km al suroeste de Cabo San Lázaro, BCS.
<b>29/13h</b>	23.0	117.1	35/55	Depresión Tropical	530 km al oeste-suroeste de Cabo San Lázaro, BCS.
<b>30/01h</b>	23.2	117.8	30/35	Baja Remanente	580 km al suroeste de Punta Abrejos, BCS.

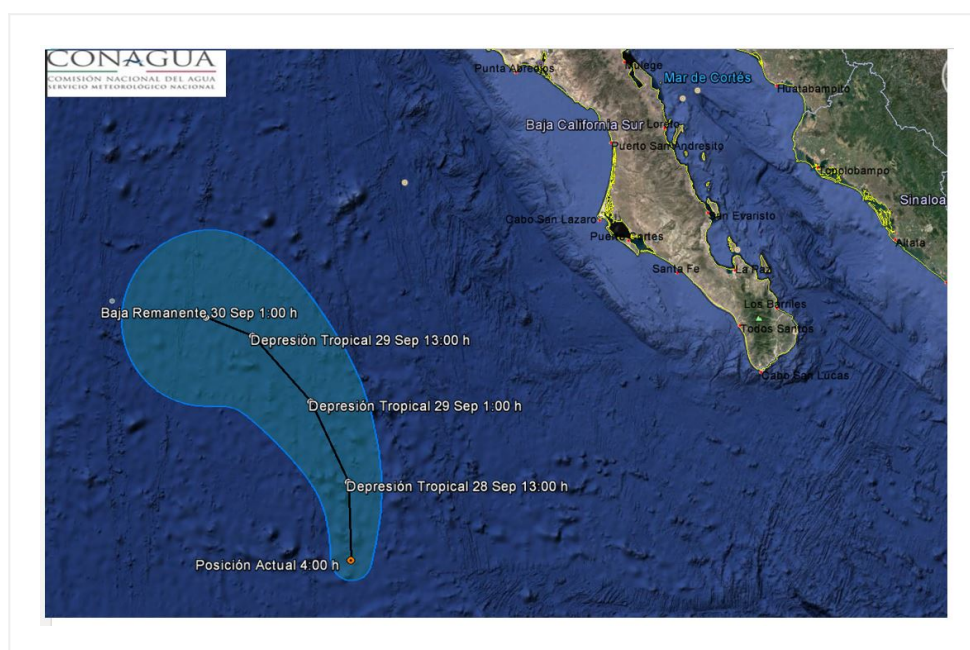

### Trayectoria pronóstico de la tormenta tropical "ROSLYN"

Aviso No.	Fecha / Hora local CDT	Lat. Norte	Long. Oeste	Distancia más cercana (km)	Viento mín. / rachas	Categoría	Avance
1	25 sep / 12:00	15.6	119.7	1,310 km al suroeste de Cabo San Lucas, B.C.S.	55/75	Depresión Tropical	Norte (360°) a 9 km/h
02	25 sep / 16:00	16.1	119.6	1,265 km al suroeste de Cabo San Lucas, BCS.	55/75	Depresión Tropical	Norte (360°) a 9 km/h
03	25 sep / 22:00	16.7	120.1	1,270 km al oeste-suroeste de Cabo San Lucas, BCS.	55/75	Depresión Tropical	Nor-noroeste (345°) a 11 km/h
04	26 sep / 4:00	16.8	119.5	A 1,160 km al suroeste de Cabo San Lazaro, BCS.	65/85	Tormenta Tropical	nor-noreste (20°) a 7 km/h

05	26 sep / 10:00	17.0	119.4	918 km al oeste-suroeste de Isla Socorro, Col., y a 1,190 km al oeste-suroeste de Cabo San Lucas, BCS.	65/85	Tormenta Tropical	Nor-noreste (15°) a 7 km/h
06	26 sep / 16:00	16.8	118.8	1,150 km al suroeste de Cabo San Lucas, BCS.	85/100	Tormenta Tropical	Noreste (40°) a 6 km/h
07	26 sep / 22:00	17.2	118.4	1,090 km al suroeste de Cabo San Lucas, BCS.	85/100	Tormenta Tropical	Este-noreste (60°) a 7 km/h
08	27 sep / 4:00	17.8	117.7	725 km al oeste de Isla Socorro, Col. 990 km al oeste-suroeste de Cabo San Lucas, BCS.	75/95	Tormenta Tropical	noreste (50°) a 11 km/h
09	27 sep / 10:00	18.3	117.3	674 km al oeste de Isla Socorro, Col., y a 925 km al oeste-suroeste de Cabo San Lucas, BCS.	75/95	Tormenta Tropical	Noreste (45°) a 11 km/h
10	27 sep / 16:00	18.8	116.6	595 km al oeste de Isla Socorro, Col. 830 km al oeste-suroeste de Cabo San Lucas, BCS.	75/95	Tormenta Tropical	Noreste (50°) a 15 km/h
11	27 sep / 22:00	19.5	115.9	520 km al oeste de Isla Socorro, Col. 725 km al oeste-suroeste de Cabo San Lucas, BCS.	65/85	Tormenta Tropical	Noreste (40°) a 15 km/h
12	28 sep / 04:00	20.2	115.5	505 km al oeste-noroeste de Isla Socorro, Col. 605 km al sur-suroeste de Cabo San Lázaro, BCS.	65/85	Tormenta Tropical	Nor-noreste (25°) a 15 km/h

**EL SIGUIENTE AVISO SE EMITIRÁ A LAS 10:15 HRS TIEMPO DEL CENTRO O ANTES SI OCURREN CAMBIOS SIGNIFICATIVOS**

**Pronosticador:** RAFAEL TREJO V.

**Revisó:** JUAN CARLOS AYALA